

DEPARTEMENT DE L'ESSONNE

COMMUNE DE RIS-ORANGIS

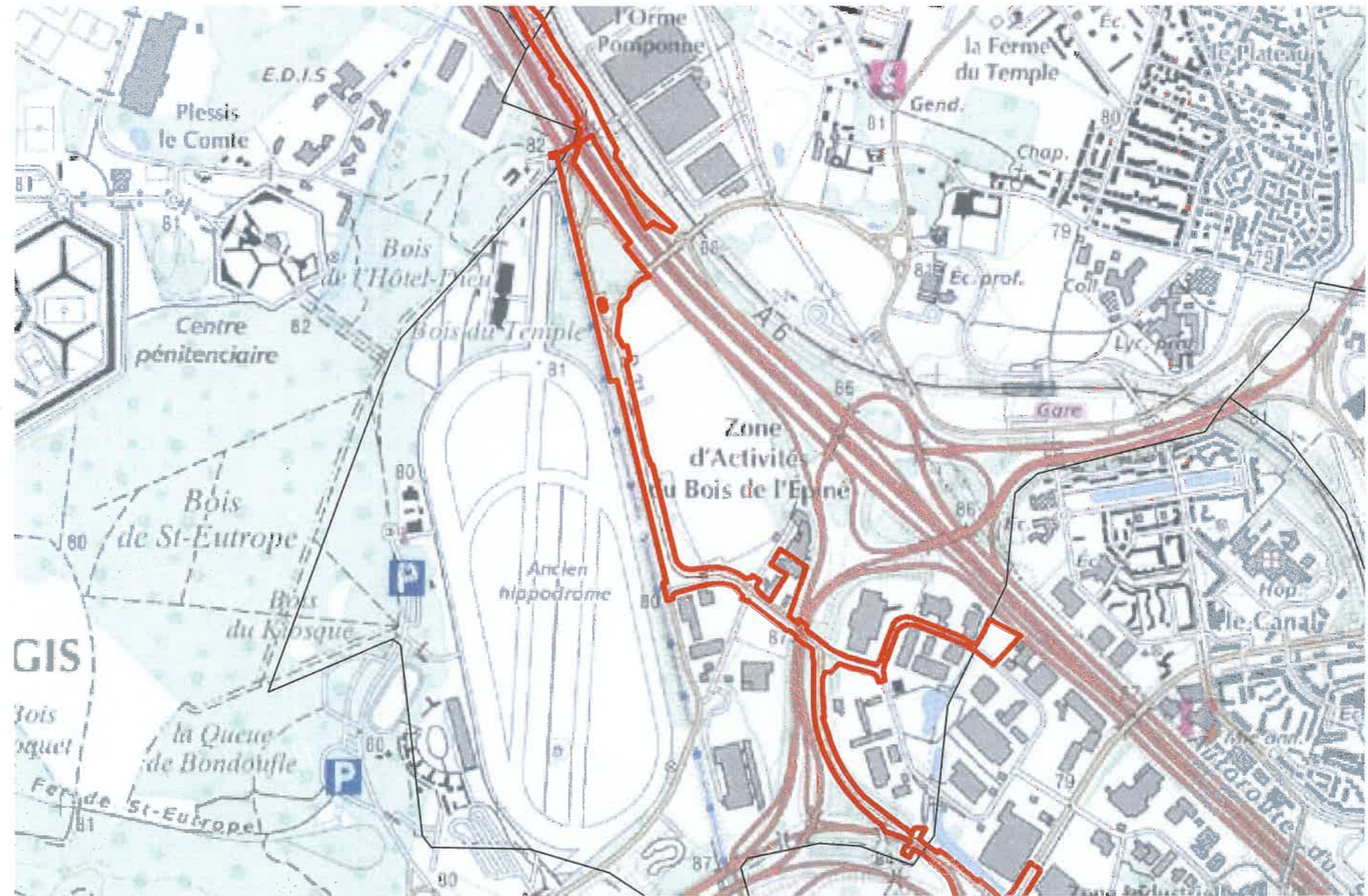
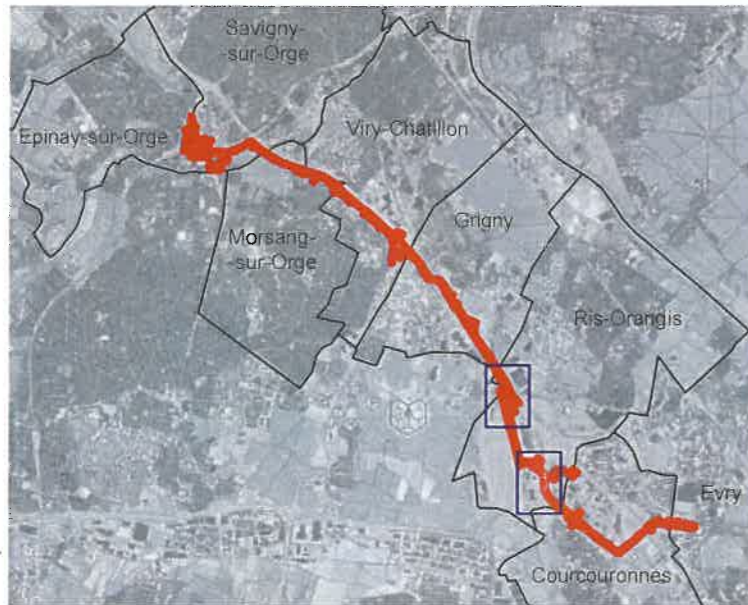

Dossier n° NA113004
Fichier : Na1 13004_Situation Ris-Orangis.dwg
Echelle : 1/17 500
Date : 17/09/2019

Plan de situation de la commune

Atlanpole - Site de la Chantrerie
1, Route de Gachet - CS 90711
F - 44307 NANTES Cedex 3
Tel. 02 40 68 54 52 - Fax. 02 51 13 56 60
E-mail : nantes@geofit-expert.fr

GEOFIT
EXPERT